

453/12

453/10

407  
(2.554 m<sup>2</sup>)

408/7

408/11

408/14

408/15

408/9

408/5

408/3

408/13  
(400 m<sup>2</sup>)

Legende

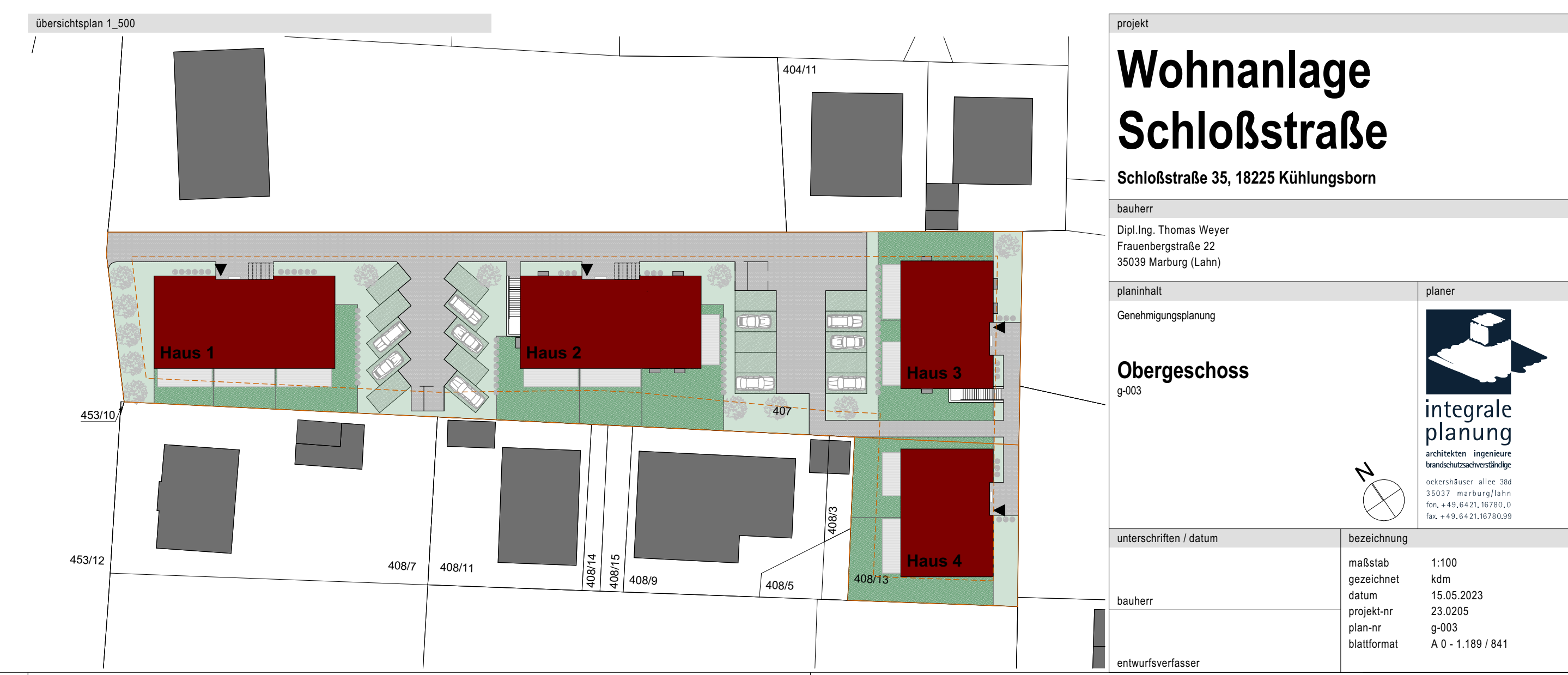

**Wohnanlage  
Schloßstraße**  
Schloßstraße 35, 18225 Kühlungsborn

Bauherr  
Dipl.-Ing. Thomas Weyer  
Friedenstraße 22  
35039 Marburg (Lahn)

Planmatt  
Genehmigungsplanung

Unterzeichnet / Datum  
Bauherr  
Architekt/Verfasser

planer  
**integrale  
planung**  
architektur · ingenieur  
entwicklung · baubegrüpfung  
schloßstraße 35  
18225 kühlungsborn  
tel. +49 375 921111  
www.integrale-planung.de

Bezeichnung  
maßstab  
gezeichnet  
datum  
projektnr.  
plan-nr.  
ballformel

1:100  
kdm  
15.05.2023  
23.0204  
p-003  
A 0 - 1.189.1841