

453/12

453/10

408/7

408/11

408/14

408/15

408/9

408/5

408/12  
408/3

408/13  
(400 m<sup>2</sup>)

407  
(2.554 m<sup>2</sup>)

406

- Abbruch
- Abbau

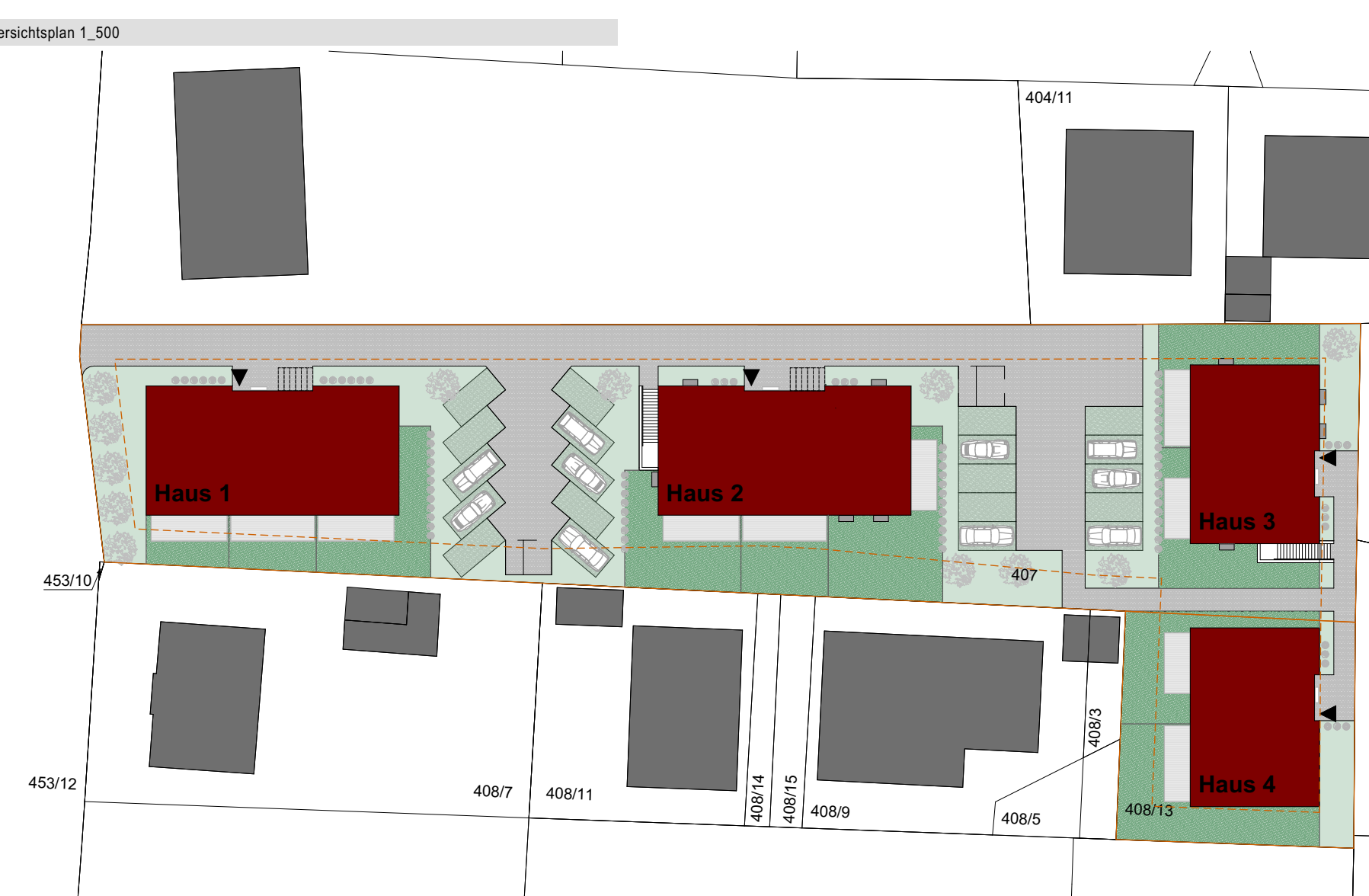

**Wohnanlage**  
**Schloßstraße**  
Schloßstraße 35, 18225 Kühlungsborn

bauplan:  
Dipl.-Ing. Thomas Weyer  
Friedenstraße 22  
35039 Marburg (Lahn)

planmatt:  
Genehmigungsgesuch

unterzeichnet / datum:  
bauplan

planer:  
**integrale**  
planung  
architektur / ingenieurwesen  
schloßstraße 35  
18225 Kühlungsborn  
Tel. +49 3834 70130

bescheinigung:  
maßstab: 1:100  
gezeichnet: 15.09.2023  
projektiert: 23.02.2024  
plan-nr.: p-002  
ballformal: A 0 - 1.189.1841